明けましておめでとうございます

「クトゥスマイ
ヤビトゥー・ンナナイ
ガンジューヤヒー
ウラマウトゥイ
ワイティーカナイー
フィーサマティヨー」

訳「今年も
みなさま
お元気で
一生懸命
頑張って
下さいませ」

すまだてぃだより

発行者
NPO 法人いけま福祉支援センター
電話：75-2870

２０２０年　楽しくにぎやか元気にスタート

１月２日は、お正月恒例、池間島新春ロードレース（池間学区体協主催）が行われました。

天候に恵まれ、今年も０歳～９０代の老若男女が大勢参加し、新年の挨拶をしながらそれぞれのペースで集落内を賑やかに駆け巡りました。全員完走後は、新春一番の運試し！お楽しみ抽選会が行われ、大盛り上がりでした

１月２６日は、**歌って踊ってサンシンの集い～池間の主まつり～**（池間島サンシンの集いの会主催）が開催されました。

旧正月、大漁旗がはためく港を横目に、島内外そして県外から沢山の人たちが集うようになり早５年。三線と唄、踊りに、２６のプログラム、大盛況に新春を皆で喜びました。

池間地区防災計画づくり

１月１２日、池間地区防災計画づくりのワークショップが防災センターで行われました。内閣府（防災担当）の中尾参事官、跡見学園の鍵屋先生、琉球大学の神谷先生という専門家と宮古島市防災危機管理課長、島民 20 名が参加しました。先生方は実際に島内を回って避難ルールづくりへの助言をくださいました。

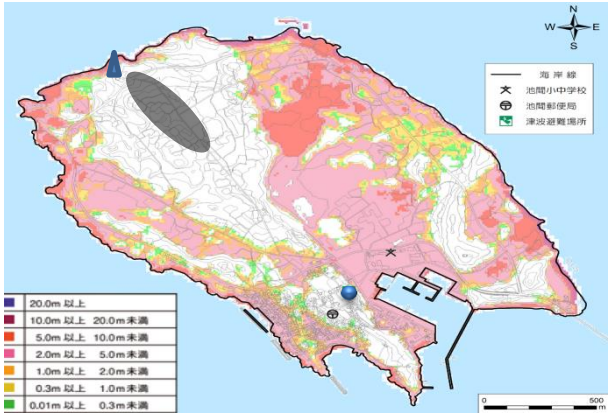

池間島に大地震、大津波が来る！
その時に自分は、どう行動しますか？

地震が来たら、まず**目と頭を守り防御姿勢をとる**
地震がおさまったら、**20 分で高台へ避難する**
（沖縄トラフ、琉球海溝から津波到達予想は池間島まで 30～35 分！東日本大震災の津波よりも半分の時間で逃げなければなりません!!）
（家を出るまで 10 分、安全な高台まで 10 分と日頃より考え訓練を行う）
自分が生きるために必要なものは自分で持って避難する（そのためには日ごろから考え、備える）
まずは自分・我が家の避難ルールを考える。
そして地区の共通ルールをつくっています。

※交通安全協会よりお願い
島内はとばさずに安全な速度で、特に集落内は徐行運転してください！

池間すでぃがふぅ奨学生募集中

池間島で育つ子どもたちが、「なりたい自分」に近づくことを応援するすでぃがふぅ奨学金。

▶ 池間小中学校に通算で6年以上在籍した方で、2020 年度4月に大学（短期大学、大学院を含む）、高等専門学校、専修学校に入学する1年生　1名
▶ 給付型奨学金（返済不要）30万円
▶ お問合せ・受付　NPO 法人いけま福祉支援センター
奨学金係（0980-75-2870）

ヤグミムヌ池間消防団員 カナイードウーイドー

松川浩貴さんが、１月１４日宮古島市消防本部出初式にて宮古島市長表彰功労賞を表彰されました。

昨年、ニャーツの交差点で意識不明の男性に遭遇し、迅速に 119 番通報するとともに、観察を実施し、直ちに胸椎圧迫（心臓マッサージ）、AED による除細動等、救命救助を尽くし、救急隊に引き継いだ功績が称えられました。父であり池間部部長である浩さんは、「高い意識をもって救命技術を学んでおり、とっさに動けた。日頃からの積み重ねが活かされた。池間部の訓練を積み重ねていきたい。」と語りました。

池間部団員は、松川浩部長、前泊幸喜、勝連宗明、譜久村仁、松川浩貴、波平秀喜、仲原瑠美の７名です。

※池間島内には、学校と消防団詰所に AED があります。

今後の予定
２月４～６日　流通経済大学附属柏高校民泊
２月８日（土）　ユーイ
２月１６日（日）　池間大橋開通２８周年記念行事